



**2021** RANKING  
TOP 100 DWPS  
**ITALY**

**CLARIFIDE**<sup>®</sup>  
plus

# MANDRIA PIÙ SANA MANDRIA PIÙ PRODUTTIVA

La mandria è il patrimonio più importante per un allevamento. Grazie alle informazioni fornite dai servizi di **Zoetis**, veterinari e allevatori possono prendere decisioni sulla strategia della rimonta, implementando una gestione riproduttiva che porti a un **progresso genetico** della mandria più **preciso e veloce**, per ottenere nel tempo una mandria più produttiva e più sana, riducendo il rischio di insorgenza di importanti malattie.

**CLARIFIDE® Plus** è il primo test genomico disponibile nel mercato Italiano, specificamente pensato per la valutazione dei tratti di salute delle vacche e dei vitelli negli allevamenti da latte. Grazie alle informazioni sui tratti genomici produttivi e sanitari fornite da **CLARIFIDE® Plus**, gli allevatori possono:

- Prendere decisioni sulla strategia della rimonta e implementare una gestione riproduttiva che porti ad un progresso genetico della mandria più **preciso e veloce**.
- Ottenere nel tempo una mandria più produttiva e più sana, riducendo il rischio di insorgenza delle più importanti patologie in allevamento, in particolare quelle del periparto.

**CLARIFIDE®**  
plus

# CHE COS'È IL DAIRY WELLNESS PROFIT INDEX

Il Wellness Trait Index (WT\$®) è un indice composto dai sette tratti di salute della vacca (**Zoppia, Mastite, Metrite, Ritenzione Placentare, Dislocazione Abomasale, Chetosi e Patologia Respiratoria**) mentre il Calf Wellness (CW\$®) è composto dai tre tratti di salute relativi al vitello (**Diarrea Neonatale, Patologia Respiratoria e Sopravvivenza**). Così come il WT\$® e il CW\$® includono rispettivamente i tratti sanitari relativi alla vacca ed al vitello, il DWP\$® li riassume incorporando anche altri importanti tratti di produttività e performance quali cellule somatiche, longevità e facilità di parto e i nuovi tratti legati alla fertilità: **Aborto, Cisti Ovariche e Gemellarità**. L'utilizzo del DWP\$, integrato in CLARIFIDE® Plus, offre un livello di selezione simile a quello raggiunto dal NM\$ (Net Merit®) e dal TPI (Total Performance Index®) sui tratti primari, aggiungendo allo stesso tempo un focus sui tratti di salute e fertilità unici di Zoetis. Con il test CLARIFIDE® Plus è incluso anche il tratto sanitario relativo all'**Ipocalcemia Post-Parto** (Milk Fever).

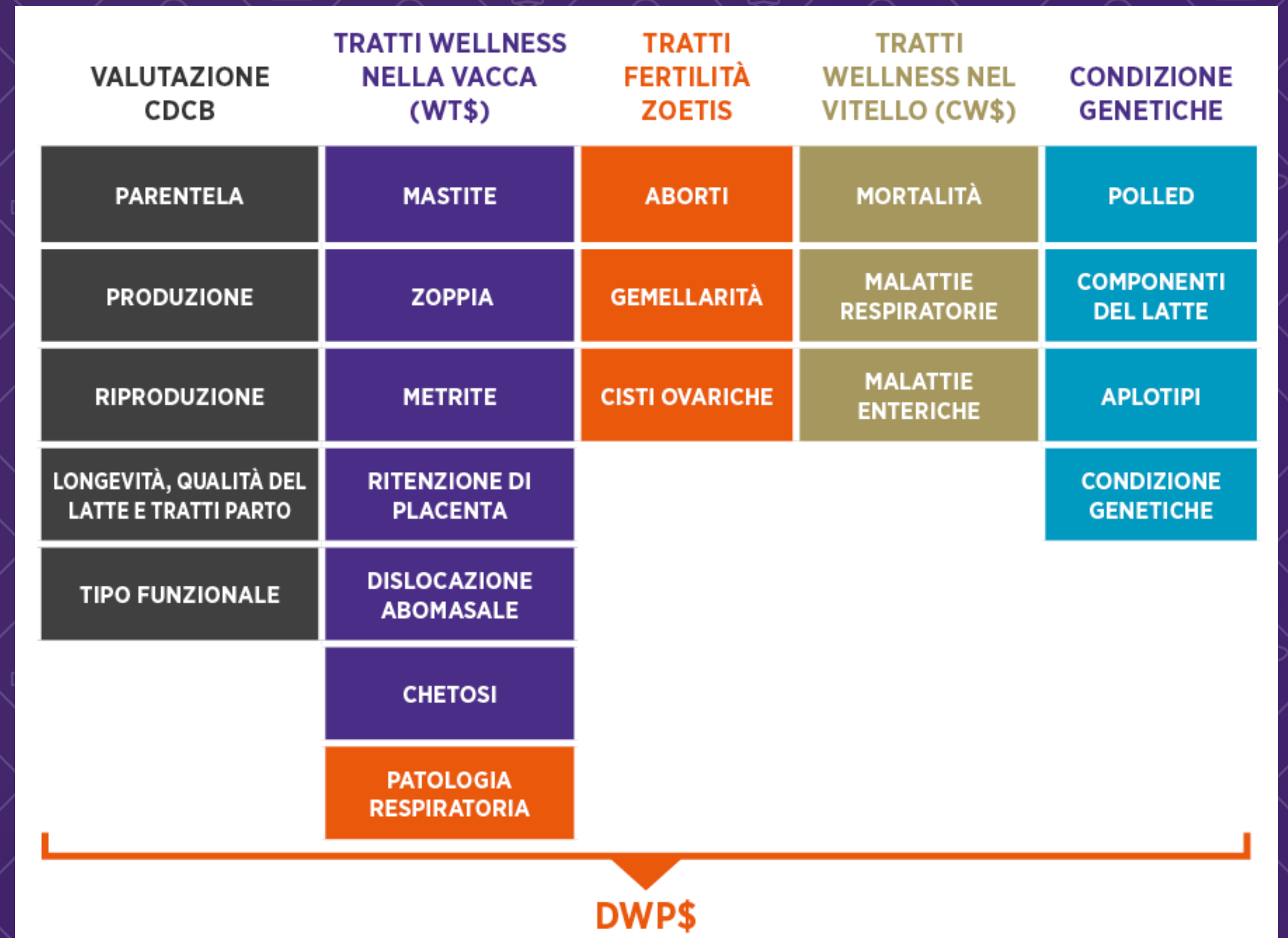

# TOP 100 DWPS 2021 ITALY



Rank	Matricola	Nascita	Nome Padre	Azienda Agricola	DWP\$	WT\$	CW\$	LATTE	PROT	GRASSO	DPR	TPI	NM\$
1	HOITA098990835033	9/26/21	PEAK ALTAZAZZLE-ET	Az. Agr. Molino Terenzano	1154	258	-15	1274	62	109	-2,5	2917	966
2	HOITA019992239769	10/26/21	PEAK ALTAZAZZLE-ET	GO-FARM di Gozzini Luca e Liborio Fabio	1099	195	-13	1617	70	95	-0,8	2861	971
3	HOITA019992175344	5/21/21	GENOSOURCE CAPTAIN-ET	GO-FARM di Gozzini Luca e Liborio Fabio	1092	174	-31	1492	67	103	-0,5	2960	999
4	HOITA019992175176	3/17/21	PEAK ALTAZAZZLE-ET	GO-FARM di Gozzini Luca e Liborio Fabio	1042	155	-8	1052	43	107	0,1	2896	1053
5	HOITA019992150174	1/6/21	PEAK ALTAZAZZLE-ET	GO-FARM di Gozzini Luca e Liborio Fabio	1040	70	-15	1499	66	103	0,4	3001	1055
6	HOITA004992304111	1/15/21	DELICIOUS CHARL MIXER-ET	Soc. Agr. Pessine	1026	206	45	655	46	62	2,1	2747	832
7	HOITA019992209007	6/16/21	PEAK ALTAZAZZLE-ET	GO-FARM di Gozzini Luca e Liborio Fabio	1013	169	-12	1302	63	89	-1,5	2860	994
8	HOITA034991251242	3/13/21	AOT HIGHJUMP-ET	Cooperativa Agricola Bianconese	1007	186	36	919	42	70	1,5	2761	813
9	HOITA098990835006	9/5/21	PEAK ALTAZAZZLE-ET	Az. Agr. Molino Terenzano	1001	206	-27	1438	55	83	-2,1	2808	840
10	HOITA019992027199	8/30/20	MELARRY JOSUPER FRAZZLED-ET	Soc. Agr. Palazzetto	993	304	51	1259	33	56	-1,2	2570	769
11	HOITA098990795233	2/27/21	S-S-I BG FRZZLD RIVETING-ET	Az. Agr. Molino Terenzano	993	185	22	1309	45	72	-0,1	2796	921
12	HOITA098990770663	10/7/20	DE-SU FRAZZ TAHITI 14104-ET	Az. Agr. Molino Terenzano	990	13	60	1570	67	85	-0,1	2714	905
13	HOITA061991007710	1/23/20	HURTGENLEA RICHARD CHARL-ET	Cirio Agricola	986	28	-23	1911	63	98	-0,1	2873	919
14	HOITA019992239459	8/24/21	DENOVO 16278 KINETIC-ET	GO-FARM di Gozzini Luca e Liborio Fabio	982	206	30	1049	55	54	0,2	2727	776
15	HOITA035991156225	8/23/21	MELARRY RESOLVE TRY ME-ET	Soc. Agr. Pedrotti	980	86	50	947	48	90	0,9	2797	934
16	HOITA019992209008	6/18/21	AARDEMA MACHONE-ET	GO-FARM di Gozzini Luca e Liborio Fabio	980	208	16	1034	57	68	0,3	2868	846
17	HOITA061991007705	1/15/20	HURTGENLEA RICHARD CHARL-ET	Cirio Agricola	978	132	34	899	47	90	-0,6	2755	822
18	HOITA035991137692	1/13/21	DENOVO 2872 PENSACOLA-ET	Soc. Agr. Pedrotti	971	185	20	739	40	67	1,8	2680	862
19	HOITA019992209067	7/3/21	GENOSOURCE CAPTAIN-ET	GO-FARM di Gozzini Luca e Liborio Fabio	968	104	5	814	47	100	0,3	2948	907
20	HOITA019992239510	8/31/21	PEAK ALTAZAZZLE-ET	GO-FARM di Gozzini Luca e Liborio Fabio	968	174	6	516	49	99	-0,1	2931	885
21	HOITA061990937553	7/4/19	HURTGENLEA RICHARD CHARL-ET	Cirio Agricola	968	94	34	1282	49	74	-0,1	2780	877
22	HOITA076990427974	11/22/20	PEAK ALTAZAREK-ET	Az. Lufer di Ferramosca Palmino	965	172	52	656	42	102	-2,5	2735	862
23	HOITA019992175177	3/17/21	PEAK ALTAZAZZLE-ET	GO-FARM di Gozzini Luca e Liborio Fabio	964	212	6	372	37	78	2	2840	904
24	HOITA098990795364	8/20/21	PEAK ALTAZAZZLE-ET	Soc. Agr. Grazioli Luigi e C. SS	963	250	56	779	39	72	-1,6	2658	742
25	HOITA098990795365	8/20/21	PEAK ALTAZAZZLE-ET	Soc. Agr. Grazioli Luigi e C. SS	961	170	43	1498	54	68	-1,6	2616	785

# TOP 100 DWPS 2021 ITALY



Rank	Matricola	Nascita	Nome Padre	Azienda Agricola	DWPS	WT\$	CW\$	LATTE	PROT	GRASSO	DPR	TPI	NM\$
26	HOITA020991493919	11/3/20	ABS CRIMSON-ET	Az. Agr. Valle Marco	954	113	37	254	32	96	-0,6	2553	817
27	HOITA019992175360	5/27/21	GENOSOURCE CAPTAIN-ET	GO-FARM di Gozzini Luca e Liborio Fabio	951	147	13	1326	62	71	1,6	2956	938
28	HOITA034991274911	10/31/21	OCD HELIX ALPHABET-ET	Soc. Agr. La Corte	950	140	16	1720	58	90	-2,6	2770	860
29	HOITA034991125987	7/5/19	SANDY-VALLEY CHALLENGER-ET	Cooperativa Agricola Bianconese	944	217	51	707	31	69	2,5	2748	749
30	HOITA098990795363	8/16/21	LEANINGHOUSE TAOS-ET	Soc. Agr. Grazioli Luigi e C. SS	941	225	-11	1073	43	77	1,8	2725	827
31	HOITA023990654426	7/23/21	PEAK ALTAZAZZLE-ET	Soc. Agr. Pezzini Endj e Giuseppe	938	103	-40	920	54	115	-1,5	2888	909
32	HOITA036990716490	6/9/21	DEXPRO MOJO	Allevamento Corradini di Frigeri Riccardo	932	190	52	761	44	63	0,8	2732	758
33	HOITA023990654428	7/30/21	PEAK ALTAZAZZLE-ET	Soc. Agr. Pezzini Endj e Giuseppe	931	180	-18	560	40	100	-1,2	2821	885
34	HOITA035991091177	5/22/20	COOKIECUTTER LGND HUSKY-ET	Az. Agr. Zanichelli Giuseppe	930	315	-3	804	38	43	1,5	2653	700
35	HOITA035991156008	4/11/21	OCD HELIX ALPHABET-ET	Soc. Agr. Pedrotti	929	80	43	1422	48	92	-0,5	2718	821
36	HOITA019992209281	8/16/21	AARDEMA MACHONE-ET	GO-FARM di Gozzini Luca e Liborio Fabio	928	183	41	764	46	49	1,2	2758	788
37	HOITA058990421104	3/29/21	MELARRY JOSUPER FRAZZLED-ET	Az. Agr. Le Falcognane	928	270	61	941	28	47	-0,6	2546	726
38	HOITA019992239511	9/1/21	AOT HIGHJUMP-ET	GO-FARM di Gozzini Luca e Liborio Fabio	927	192	19	740	49	68	0,1	2789	754
39	HOITA058990415292	9/12/20	PEAK ALTAEXPLOSION-ET	Maccarese Spa	925	168	31	517	37	76	2	2672	781
40	HOITA098990795157	12/25/20	PROGENESIS POSITIVE	Az. Agr. Molino Terenzano	923	83	-24	1218	60	84	-0,8	2806	884
41	HOITA019992239546	9/5/21	PEAK ALTAZAZZLE-ET	GO-FARM di Gozzini Luca e Liborio Fabio	921	230	29	391	33	80	0,3	2698	715
42	HOITA019992175338	5/24/21	STGEN BREAKOUT-ET	GO-FARM di Gozzini Luca e Liborio Fabio	919	49	22	1519	49	97	-1,4	2761	839
43	HOITA018990261120	2/19/21	OCD HELIX ALPHABET-ET	Az. Agr. Eredi di Giani Carla	918	183	13	1408	47	59	-0,3	2652	736
44	HOITA033990559508	1/1/20	SANDY-VALLEY CHALLENGER-ET	Soc. Agr. Al.Be.Ro.	918	194	9	473	25	102	0,6	2783	785
45	HOITA098990770601	8/24/20	S-S-I BG FRZZLD RIVETING-ET	Az. Agr. Molino Terenzano	917	228	67	844	40	74	-0,5	2630	726
46	HOITA061991007706	1/15/20	HURTGENLEA RICHARD CHARL-ET	Cirio Agricola	914	102	-27	1564	55	62	0,8	2715	794
47	HOITA098990795361	8/14/21	PEAK ALTAZAZZLE-ET	Soc. Agr. Grazioli Luigi e C. SS	913	197	14	1156	46	75	-0,7	2677	734
48	HOITA098990808991	6/18/21	PEAK ALTAZAZZLE-ET	Az. Agr. Molino Terenzano	913	267	-18	716	40	61	1,6	2783	755
49	HOITA019992175317	5/11/21	S-S-I PR RENEGADE-ET	GO-FARM di Gozzini Luca e Liborio Fabio	911	134	21	882	52	67	1,6	2818	779
50	HOITA058990398985	12/24/19	PEAK ALTAGILMORE-ET	Maccarese Spa	911	237	-10	441	35	60	-1,5	2569	779

# TOP 100 DWPS 2021 ITALY



Rank	Matricola	Nascita	Nome Padre	Azienda Agricola	DWP\$	WT\$	CW\$	LATTE	PROT	GRASSO	DPR	TPI	NM\$
51	HOITA035991156206	8/17/21	PEAK ALTAZAZZLE-ET	Soc. Agr. Pedrotti	909	118	41	1025	42	90	-1,9	2551	777
52	HOITA019992209207	8/5/21	PEAK ALTAZAZZLE-ET	GO-FARM di Gozzini Luca e Liborio Fabio	907	91	15	1799	63	102	-2,9	2835	843
53	HOITA019992239755	10/21/21	PINE-TREE HEROIC-ET	GO-FARM di Gozzini Luca e Liborio Fabio	905	80	24	833	46	115	-1,7	2827	811
54	HOITA098990803026	4/2/21	S-S-I JOSUPER ROCKETFIRE-ET	Soc. Agr. Casarotto Bruno e C	902	174	18	1076	48	57	0,9	2620	749
55	HOITA035991137925	6/12/21	MELARRY RESOLVE TRY ME-ET	Soc. Agr. Pedrotti	901	253	53	997	45	36	2,3	2714	779
56	HOITA024990680540	7/27/19	ABS MEDLEY-ET	Soc. Agr. San Giovanni	900	158	-30	559	39	79	1,4	2598	784
57	HOITA035991156042	4/26/21	DE-SU FRAZZ TAHITI 14104-ET	Soc. Agr. Pedrotti	900	207	22	1342	42	61	0,4	2606	729
58	HOITA098990770603	8/24/20	PEAK ALTAZAREK-ET	Az. Agr. Molino Terenzano	899	137	89	1152	38	69	-1,5	2693	748
59	HOITA017992534898	8/3/21	OCD HELIX ALPHABET-ET	Soc. Agr. Le Colombaie Srl	899	93	28	1269	45	92	-1,3	2660	794
60	HOITA018990260797	1/28/21	OCD HELIX ALPHABET-ET	Az. Agr. Eredi di Giani Carla	897	81	16	2288	57	85	-1,9	2682	786
61	HOITA019992118896	11/21/20	PROGENESIS MAESTRO	Fortini Gianenzo Az. Agr.	897	167	29	718	41	86	-1,1	2712	786
62	HOITA076990372345	1/23/20	PEAK ALTALEAP-ET	Masserie Saraceno	896	297	17	-450	19	60	1	2562	700
63	HOITA061990937580	9/7/19	MR FRAZZLED ARISTOCRAT-ET	Cirio Agricola	896	131	20	756	40	69	-0,5	2732	902
64	HOITA019992239806	11/3/21	PEAK ALTAZAZZLE-ET	GO-FARM di Gozzini Luca e Liborio Fabio	894	151	26	538	43	98	-1,2	2806	834
65	HOITA019992209056	7/5/21	PEAK ALTAZAZZLE-ET	GO-FARM di Gozzini Luca e Liborio Fabio	893	231	21	826	47	50	1,9	2774	744
66	HOITA020991547361	7/6/20	S-S-I BG FRAZZLED SPEEDY-ET	Bergamin Giacomo e C. Soc. Agr. SS	893	175	-25	2074	51	54	-2,1	2657	834
67	HOITA061991007653	9/9/20	STANTONS ELDORADO	Cirio Agricola	890	190	9	1080	49	75	1	2825	850
68	HOITA098990795221	2/14/21	PEAK ALTAGOPRO-ET	Az. Agr. Molino Terenzano	890	120	9	1384	54	81	-0,3	2661	782
69	HOITA058990415274	9/7/20	PEAK ALTAZAREK-ET	Maccarese Spa	890	176	36	549	31	67	0,3	2681	758
70	HOITA061991007608	5/28/20	LENOVO ET	Cirio Agricola	888	191	26	959	39	86	0	2754	767
71	HOITA061990937551	7/1/19	HURTGLENLEA RICHARD CHARL-ET	Cirio Agricola	888	19	44	1044	39	82	-1,2	2683	883
72	HOITA098990809012	7/6/21	PEAK FORTNITE-ET	Az. Agr. Molino Terenzano	885	205	21	608	44	65	-0,4	2679	736
73	HOITA019992209060	7/1/21	PEAK ALTAZAZZLE-ET	GO-FARM di Gozzini Luca e Liborio Fabio	885	121	-22	1050	48	105	-0,4	2858	868
74	HOITA058990401065	3/6/20	PEAK ALTAEXPLOSION-ET	Maccarese Spa	884	177	28	441	32	62	1,9	2546	752
75	HOITA058990401065	3/6/20	PEAK ALTAEXPLOSION-ET	Maccarese Spa	884	177	28	441	32	62	1,9	2546	752

# TOP 100 DWPS 2021 ITALY



Rank	Matricola	Nascita	Nome Padre	Azienda Agricola	DWP\$	WT\$	CW\$	LATTE	PROT	GRASSO	DPR	TPI	NM\$
76	HOITA058990401065	3/6/20	PEAK ALTAEXPLOSION-ET	Maccarese Spa	884	177	28	441	32	62	1,9	2546	752
77	HOITA058990401065	3/6/20	PEAK ALTAEXPLOSION-ET	Maccarese Spa	884	177	28	441	32	62	1,9	2546	752
78	HOITA019992239560	9/8/21	PEAK ALTAZAREK-ET	GO-FARM di Gozzini Luca e Liborio Fabio	881	54	32	2046	63	76	-1,6	2730	853
79	HOITA098990808974	6/5/21	PEAK RELAY	Az. Agr. Molino Terenzano	878	177	20	1553	54	69	-2,4	2676	726
80	HOITA033990559535	1/17/20	SANDY-VALLEY CHALLENGER-ET	Soc. Agr. Al.Be.Ro.	876	162	14	1314	45	62	0,7	2775	813
81	HOITA023990654453	9/14/21	PROGENESIS MAESTRO	Soc. Agr. Pezzini Endj e Giuseppe	873	213	11	1196	43	71	-0,8	2757	772
82	HOITA017992511534	4/14/21	AOT SILVER HELIX-ET	Palazzina Soc. Agr. Di Bertoni e C	873	161	48	1252	45	74	0	2561	716
83	HOITA019992175205	3/27/21	BEST BENZ TV TL TY	GO-FARM di Gozzini Luca e Liborio Fabio	872	88	58	1414	55	50	1,1	2646	799
84	HOITA098990809668	4/28/21	DE-SU FRAZZ TAHITI 14104-ET	Soc. Agr. Belloni Attilio e Sangalli Giuseppina	871	24	35	1247	53	84	-0,8	2734	887
85	HOITA058990408869	6/23/20	PEAK ALTAZAREK-ET	Maccarese Spa	870	140	60	662	28	63	-0,4	2440	688
86	HOITA025990129671	10/14/20	PASSINI REDDINGTON CD	Az. Agr. Donazzolo Diego	869	310	59	-57	27	51	2,6	2550	606
87	HOITA098990679405	5/28/18	BOMAZ ALTATOPSHOT-ET	Az. Agr. Molino Terenzano	869	150	17	1096	47	91	-2,6	2645	765
88	HOITA019992209162	7/27/21	PEAK ALTAZAZZLE-ET	GO-FARM di Gozzini Luca e Liborio Fabio	869	237	-2	270	45	83	0,1	2804	799
89	HOITA077990151725	10/13/20	PEAK ALTAZAREK-ET	Az. Agr. Squicciarini Antonio	868	226	59	918	33	48	-0,1	2644	716
90	HOITA017992534910	8/5/21	SILVERRIDGE V EINSTEIN	Soc. Agr. Le Colombaie Srl	867	104	46	1141	44	82	-0,1	2707	725
91	HOITA098990770693	10/25/20	PEAK ALTAZAREK-ET	Az. Agr. Molino Terenzano	867	207	39	676	22	69	0,3	2739	827
92	HOITA061991007605	5/15/20	LENOVO ET	Cirio Agricola	866	130	14	1045	38	80	-0,2	2668	773
93	HOITA035991156172	7/28/21	PEAK ALTAZAZZLE-ET	Soc. Agr. Pedrotti	866	160	4	362	42	106	-2,9	2673	776
94	HOITA034991283837	4/2/21	PEAK ALTAGOPRO-ET	Cooperativa Agricola Bianconese	866	200	32	1206	55	61	0,9	2663	713
95	HOITA098990835025	9/20/21	SIEMERS BRAVE-ET	Az. Agr. Molino Terenzano	866	133	-12	1217	57	82	-1,2	2804	837
96	HOITA098990795174	1/9/21	SILVERRIDGE V EINSTEIN	Az. Agr. Molino Terenzano	866	222	37	834	34	91	-1,9	2707	741
97	HOITA098990834965	8/5/21	PEAK ALTAZAZZLE-ET	Az. Agr. Molino Terenzano	864	52	-22	513	39	109	-1,6	2752	822
98	HOITA019992077081	6/20/21	OCD HELIX ALPHABET-ET	Soc. Agr. Rover SS	864	111	20	1024	35	64	0,4	2640	765
99	HOITA017992534867	7/28/21	PROGENESIS MAESTRO	Soc. Agr. Le Colombaie Srl	863	208	40	1112	46	59	-0,3	2667	693
100	HOITA098990770637	9/15/20	PEAK ALTAGOPRO-ET	Az. Agr. Molino Terenzano	862	122	26	2597	77	95	-2,3	2794	786



**CLARIFIDE**<sup>®</sup>  
*plus*





*zoetis*